Was ist die fachpraktische Ausbildung?

In der 11. Jahrgangsstufe absolvieren alle Fachoberschüler ein Praktikum von 6 Monaten in branchentypischen Ausbildungsstätten von

Industrie

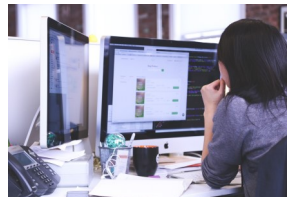

Verwaltung

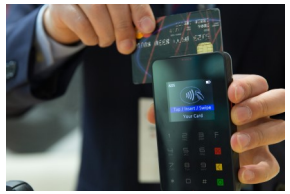

Handel und Dienstleistung

Was kommt danach?

Nach Beendigung der 12. bzw. 13. Klasse sind die Schülerinnen und Schüler besonders gut auf ein Studium mit wirtschaftlicher Ausrichtung vorbereitet, z.B.

- Betriebswirtschaftslehre, Volkswirtschaftslehre, Management
- International Business Studies, Europäische Wirtschaft, Tourismusmanagement
- Öffentliche Verwaltung, Rechtswissenschaft, Medienrecht
- Wirtschaftsmathematik, Wirtschaftsrecht, Wirtschaftspädagogik, Wirtschaftspsychologie
- Wirtschaftsingenieurwesen, Statistik, Angewandte Informatik
- Lehramt: Wirtschaftswissenschaften, Informatik, Mathematik

Welche Zulassungsvoraussetzungen gelten für FOS und BOS?

- Mittlerer Schulabschluss
- Notenschnitt von mindestens 3,5 in den Fächern: Deutsch, Englisch und Mathematik oder
- Erlaubnis zum Vorrücken in die 11. Jahrgangsstufe des Gymnasiums oder
- Abschluss der Vorklasse mit mind. der Note 4 in allen Fächern

- **Zusätzlich für die BOS:**
  abgeschlossene mind. zweijährige einschlägige Berufsausbildung oder vergleichbare berufliche Vorerfahrung

So geht es weiter:

Jan. / Feb.: Info- & Beratungstag

Feb. / März: Anmeldung für das nächste Schuljahr

Die genauen Termin und weitere Informationen unter
www.fos-kaufbeuren.de

Staatliche Fach- und Berufsoberschule Kaufbeuren
Schelmenhofstr. 46
87600 Kaufbeuren
Tel. 08341/908338-0
Fax. 08341/908338-38
E-Mail: info@fos-kaufbeuren.de

Ausbildungsrichtung
Wirtschaft

"Investition in Wissen bringt die höchsten Zinsen."

Benjamin Franklin

FOSBOS Kaufbeuren

Was bietet dieser Zweig?

Praxis-, lebens- und berufsorientierte Handlungssituationen aus verschiedenen wirtschaftlichen Bereichen.

Warum gibt es den Zweig "Wirtschaft"?

- Die Wirtschaft prägt unser tägliches Leben in vielfältiger Weise - als Konsument, Arbeitnehmer und Wähler.
- Eigenverantwortung im Bereich Geld und Finanzen ist unerlässlich für Vermögensaufbau und Absicherung im Alter.
- Bayern als wirtschaftsstarkes Bundesland bietet eine Vielzahl von Jobchancen in den unterschiedlichsten Bereichen.
- Wir alle sind vom Wohlergehen der Wirtschaft abhängig - darum liegt es im Interesse jedes Einzelnen, die wirtschaftlichen Zusammenhänge besser zu verstehen.

Mit welchen Lerninhalten setzt sich der Unterricht u. a. auseinander?

z. B.

- Organisation von Unternehmen
- Management und Personalführung
- Finanzierung und Kostenrechnung
- Produktion und Marketing
- Geld und Geldpolitik
- Arbeitsmarkt und Sozialversicherung
- Wachstum und Wettbewerb

- Umweltpolitik und Nachhaltigkeit
- Internationale Wirtschaft
- Bürgerliches Recht, Handelsrecht, Arbeitsrecht
- Wirtschaftsinformatik mit Excel, Access und SAP

Unterrichtsfächer	Kl.11	Kl.12	Kl.13
Deutsch	4	FOS 4 BOS 5	5
Englisch	4	FOS 4 BOS 5	5
Mathematik	6	FOS 4 BOS 5	5
Betriebswirtschaftslehre mit Rechnungswesen	6	FOS 5 BOS 6	5
Volkswirtschaftslehre	4	3	3
Rechtslehre (nur FOS)	4	-	-
Naturwissenschaften	-	2	2
Informatik	-	2	-
Geschichte	4	-	-
Sozialkunde	-	FOS 2	-
Geschichte/Sozialkunde	-	BOS 3	2
Religion bzw. Ethik	-	FOS 2 BOS 1	1
Sport (nur FOS)	-	2	-
Wahlpflichtfach	2	FOS 4 BOS 2	4

Prüfungsfächer:
Deutsch, Englisch, Mathematik, Betriebswirtschaftslehre mit Rechnungswesen